st.gallen

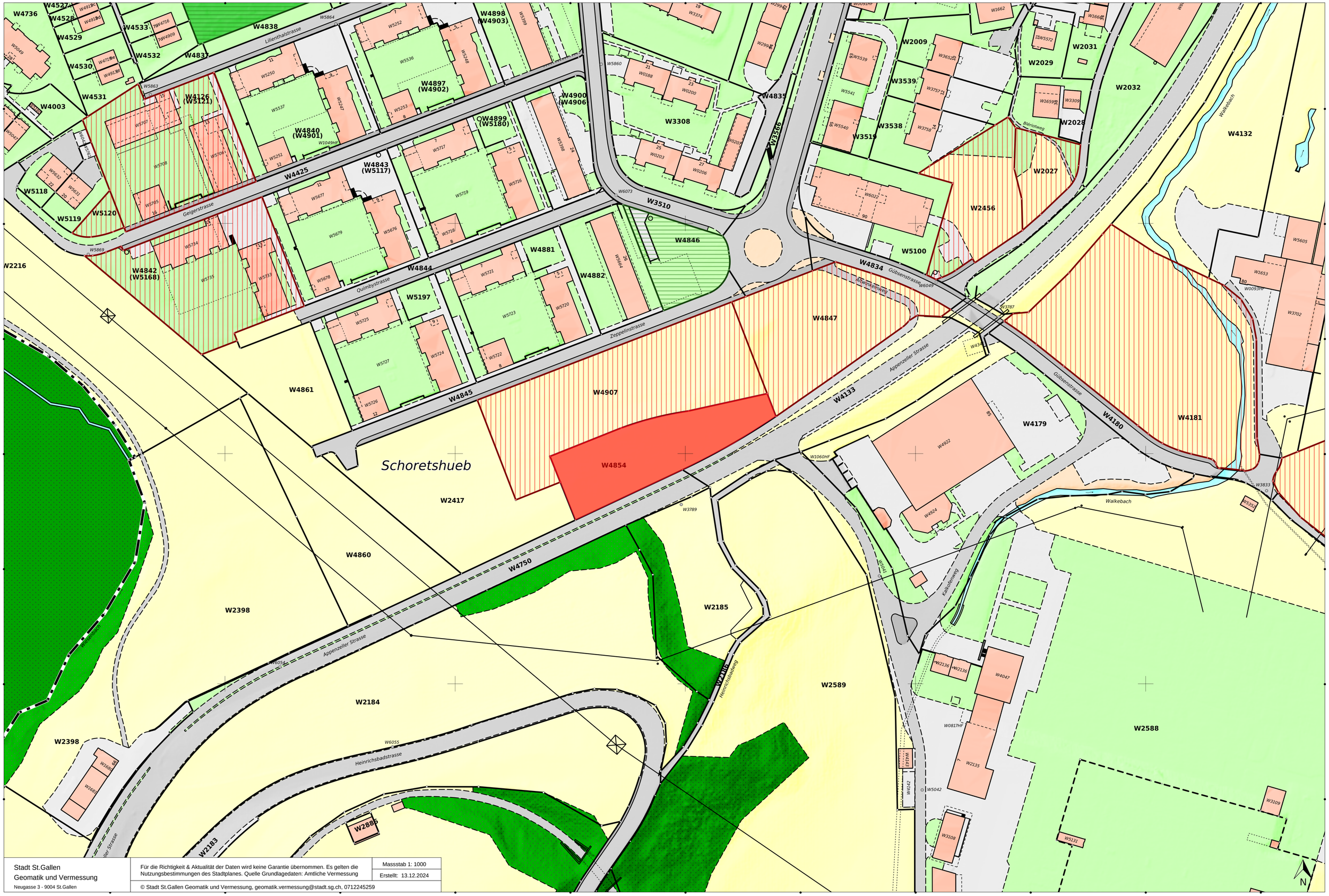

Stadt St.Gallen
Geomatik und Vermessung
Neugasse 3 - 9004 St.Gallen

Für die Richtigkeit & Aktualität der Daten wird keine Garantie übernommen. Es gelten die Nutzungsbestimmungen des Stadtplanes. Quelle Grundlagedaten: Amtliche Vermessung

Massstab 1: 1000

Erstellt: 13.12.2024

© Stadt St.Gallen Geomatik und Vermessung, geomatik.vermessung@stadt.sg.ch, 0712245259